

¿DEMASIADO ENFERMO PARA IR A LA ESCUELA?

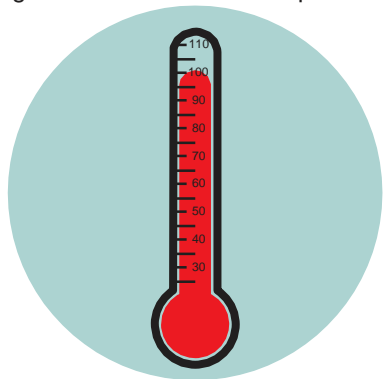

A continuación se presentan algunas guías generales que le ayudarán a tomar la decisión sobre cuándo mantener a su hijo en casa, fuera de la escuela. Las recomendaciones se basan en las directrices proporcionadas por el Programa de Enfermedades Transmisibles del Departamento de Salud y Servicios Humanos del Condado de Washington. Estas fueron desarrolladas para ayudar a prevenir la propagación de enfermedades potencialmente contagiosas.



FIEBRE

Con fiebre mayor de 100.5 F: el estudiante puede regresar a la escuela después de **24 horas** sin fiebre (SIN el uso de medicamentos para reducir la fiebre.)



VÓMITO/DIARREA

Cualquier vómito sin explicación: el estudiante puede regresar después de **24 horas** después del último episodio.
Diarrea - Tres o más episodios de heces acuosas o blandas en 24 horas, sin explicación, O diarrea repentina: el estudiante puede regresar a la escuela **24 horas** después del último episodio.

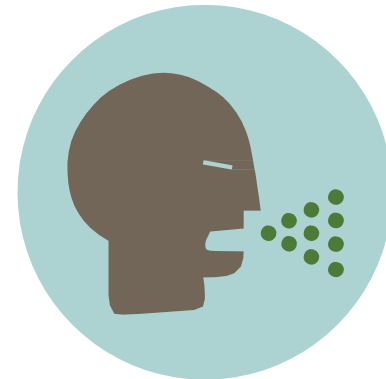

TOS

Con una tos seria y continua, respiración entrecortada o dificultad al respirar.

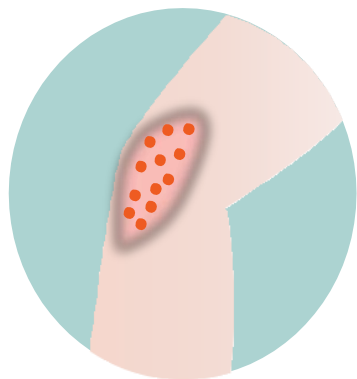

SARPULLIDO (IRRITACIONES EN LA PIEL)

Cualquier nuevo sarpullido acompañado de fiebre: el estudiante podrá regresar a la escuela después que la erupción desaparezca o con la autorización dada por un médico.



LESIONES/LLAGAS EN LA PIEL

Drenaje de una lesión/llaga que no pueda ser contenido dentro de un vendaje, O llagas aumentando en tamaño, O nuevas llagas desarrollándose día a día.



OTRO

Síntomas que impidan al estudiante participar de forma activa en las actividades regulares de la escuela, o si el estudiante requiere más cuidados que los que puedan ser ofrecidos de forma segura por el personal escolar.

El hogar es el mejor lugar para un niño que está enfermo. Si su hijo está enfermo con una enfermedad transmisible diagnosticada, por favor notifique a la escuela tan pronto como sea posible. Esta notificación será de gran ayuda para otras personas que, por razones médicas y/o tratamientos, tienen sistemas inmunológicos debilitados y puedan requerir cuidado inmediato y especializado.